

ESQUEMA DE DISTANCIAS MEDIA DE TRANSPORTE ADOTADO PARA ORÇAMENTO

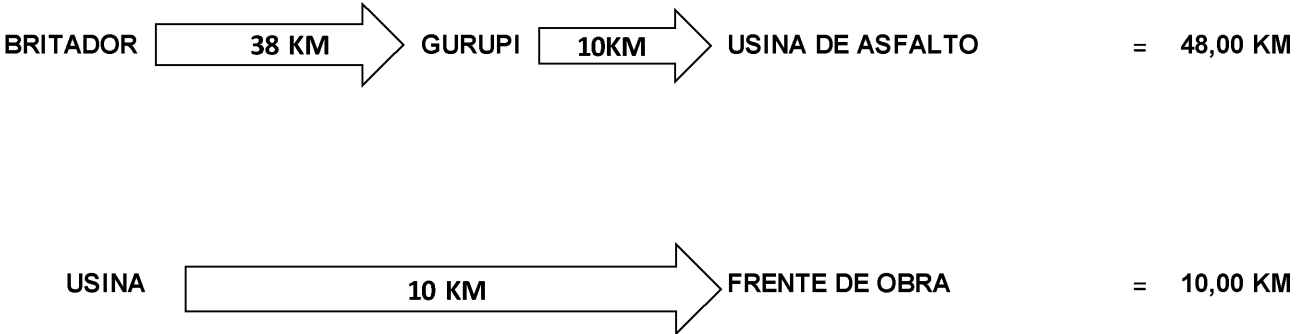

NOTA DE PROJETO:

CONSIDERA-SE DISTANCIA DA USINA DE ASFALTO EXISTENTE NO SETOR INDUSTRIAL COMO PARAMETRO DE DISTANCIA PARA PROJETO.

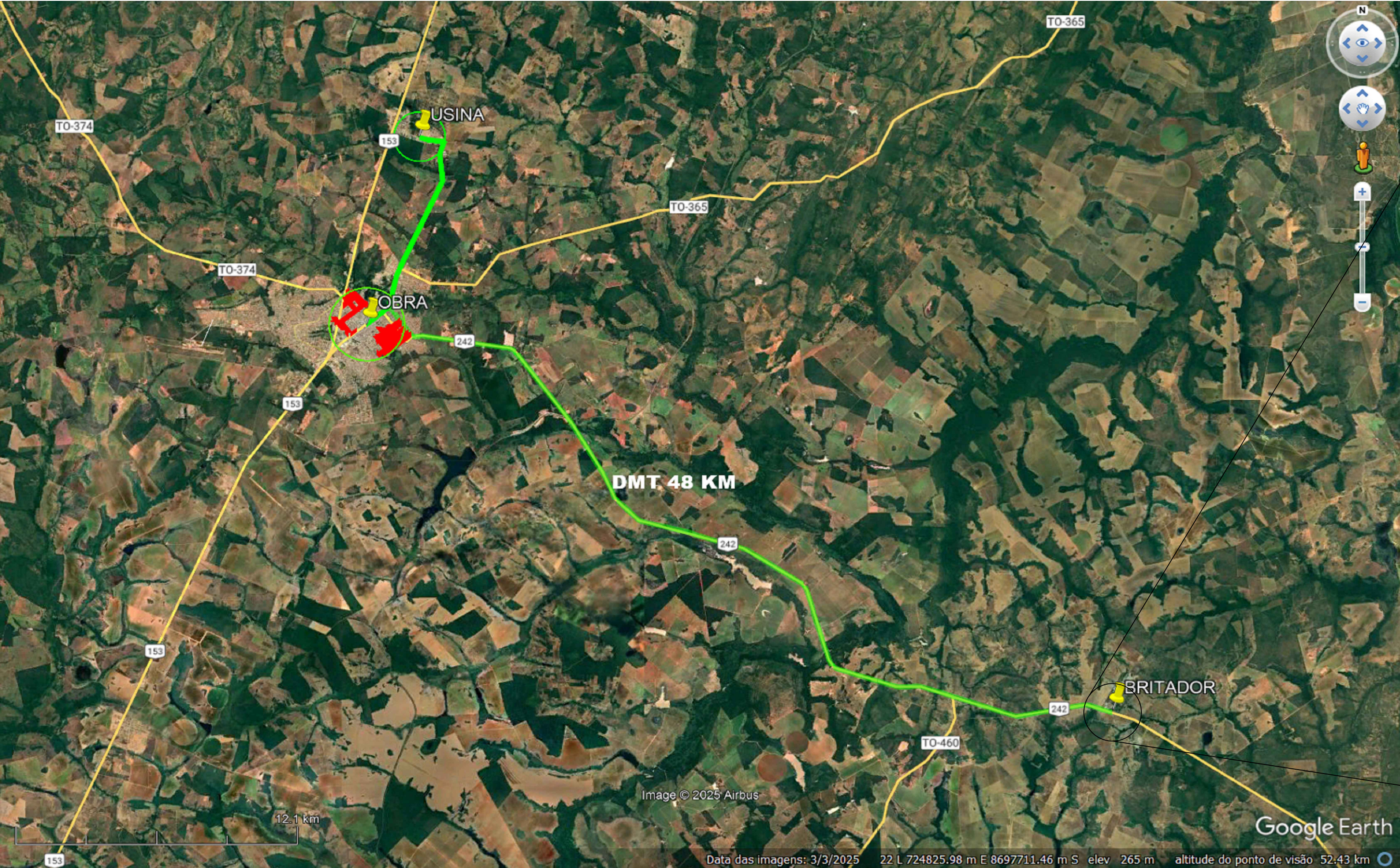

APROVAÇÃO:			
<div><div><div>SECRETARIA DE INFRAESTRUTURA MUNICIPIO DE GURUPI - TO</div></div><div>ADMINISTRAÇÃO: <b>2025/2028</b></div></div>			
<b>CROQUI DE DISTANCIAS DE TRANSPORTE</b> JAZIDA DE BRITADOS <=> USINA DE ASFALTO USINA DE ASFALTO <=> FRENTE DE OBRA MUNICIPIO DE GURUPI-TO			
PROPRIETÁRIO (A):	PREFEITURA MUNICIPAL DE GURUPI		
AUTOR DO PROJETO (A):	ENGº: GUSTAVO PEREIRA GARCIA CREA:: 320389/D-TO		
RESP. TÉCNICO (A):	ENGº: GUSTAVO PEREIRA GARCIA CREA:: 320389/D-TO		
<b>CONTEÚDO DESTA PRANCHA:</b> CROQUI COM TRAÇADO DA DISTANCIA ENTRE JAZIDA DE BRITADOS ATE A USINA DE ASFALTO E DA USINA DE ASFALTO ATE A FRENTE DE OBRAS.			
DESENHO : ENGº: GUSTAVO P. GARCIA	DATA: SETEMBRO/2025	ESCALA: SEM ESCALA	PRANCHA: <b>01/01</b>
ESTE PROJETO ESTA PROTEGIDO POR LEI DE DIREITO AUTORAL, SENDO PROIBIDA SUA REPRODUÇÃO TOTAL OU PARCIAL, SOB AS PENAS DA LEI 9.610 DE FEV/98.			
Coordenadas do Local:			